

Proyectan impulsar el turismo rural en El Cisne durante todo el año

G.C./PERSPECTIVAS. “El turismo contribuye con el desarrollo sostenible de la sociedad, por eso es importante que las actividades turísticas se perciban como una herramienta social, que permita reducir las desigualdades en territorio y la posibilidad de ayudar a las comunidades a progresar. El turismo promueve acciones de tipo comercial, potenciando la gastronomía, cultura, artesanía y otras características propias del lugar”. Estefanía Sánchez Cevallos, docente investigadora de la Universidad Técnica Particular de Loja —UTPL—, aplica su experiencia en el tema y promueve un proyecto orientado al turismo rural como eje de desarrollo sostenible en El Cisne, Cantón Loja.

En la misma línea argumental, Sánchez Cevallos afirma: “para la parroquia El Cisne se realizó un primer trabajo en el 2011 por pedido de la Diócesis de Loja, la cual solicitaba la creación de un plan estratégico de desarrollo turístico. En ese orden, debo mencionar que el trabajo en el lugar es complicado, considerando que la población ya tiene un comportamiento arraigado y muchas de las actividades que realizan en la cotidianidad están ya marcadas. Por ello, buscamos diseñar un modelo de desarrollo turístico que impulse la creación de una ruta turística sostenible para los habitantes del sector. Para ello, se consideró fechas importantes: las romerías en el mes de mayo o en agosto durante las festividades de la Virgen de El Cisne. Asimismo, el proyecto busca incorporar a sectores tradicionalmente excluidos y vulnerables”.

¿Cómo van a conseguirlo?

Se partió con un levantamiento bibliográfico, para ello se aplicó encuestas a los residentes en la parroquia, asimismo

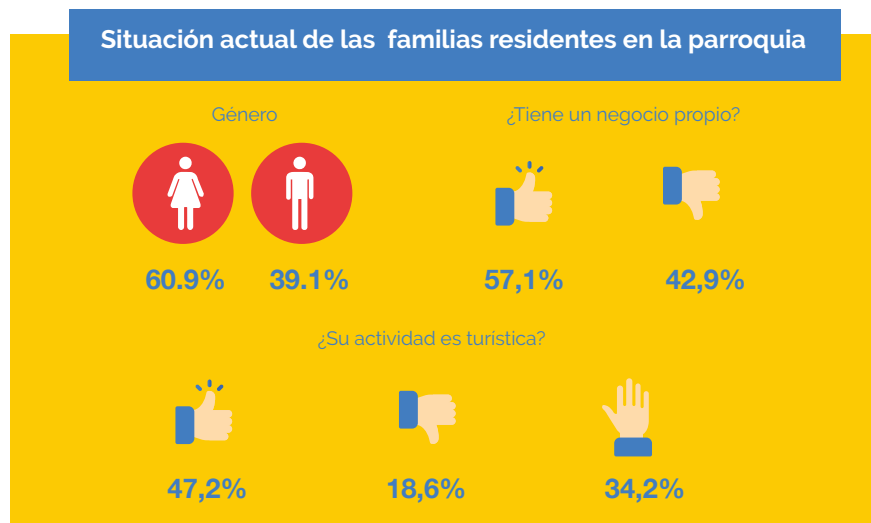

visitamos a los gestores del territorio y, en la actualidad, estamos en la elaboración del informe con los resultados del proyecto.

¿Es posible convertirlo en destino turístico todo el año?

Sí. Dentro de los resultados alcanzados hasta el momento se puede evidenciar el planteamiento de un modelo de desarrollo turístico que abarque el tema de inclusión, sostenibilidad, género y naturaleza, basado principalmente, en el turismo rural, puesto que, este tipo de turismo incluye



Estefanía Sánchez

resanchez@utpl.edu.ec

algunas actividades que se desarrollan en la parroquia, así como lo relacionado con el patrimonio tangible e intangible que posee la misma. Otros factores que se percibieron son la situación de las familias del lugar, percepción de la población frente al turismo y el papel que cumplen los gestores sobre las actividades turísticas, medioambientales y de inclusión.

¿De qué modo contribuye al desarrollo de la zona?

Varios sectores del cantón Loja son considerados vulnerables por los índices de pobreza y pobreza extrema identificados. A través de este proyecto se visibiliza los territorios rurales con potencial turístico y se pueden plantear nuevas alternativas de desarrollo, aplicables paralelamente con las actividades cotidianas de la población. Además, el poseer un proyecto sostenible que se pueda desarrollar en el tiempo permite consolidar un territorio con igualdad para cada uno de sus pobladores, donde se fomente la actividad comercial a lo largo de todo el año.



Escucha el **podcast** en:
culturacientifica.utpl.edu.ec